SUBARU Outback 4ª serie

Outback 2.5i Lineartronic Premium

PREZZO 19000,00 €

Alimentazione: **benzina**	Cilindrata: **2498 cc**	Potenza: **175 CV (129 KW)**
Cambio: **automatico**	Colore:	
Immatricolazione: **01-08-2019**	Km Totali: **157.000**	

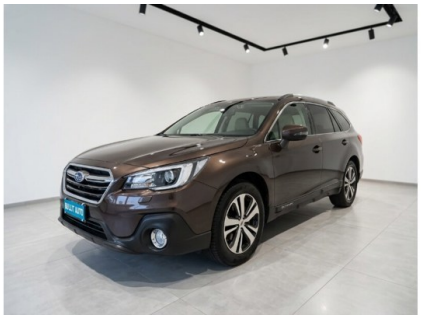

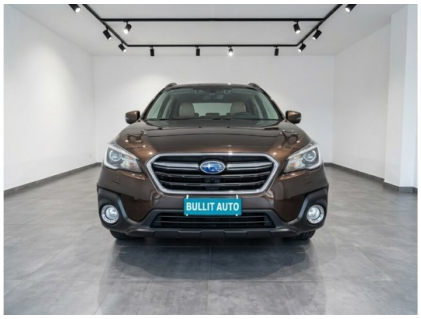

DATI TECNICI

- Emissioni cO2: 193 g/km
- Numero Cilindri: 4
- Trazione: 4WD
- Marce: 7
- Numero Porte: 5
- Numero Sedili: 5
- Consumo Urbano: 8,90 l/100km
- Lunghezza: 4820
- Massa a Vuoto: 2000 kg
- Normativa Ecologica: euro6
- Consumo Extraurb.: 6,40 l/100km
- Larghezza: 1840 mm
- Carrozzeria: stationwagon
- Consumo Misto: 7,30 l/100km
- Altezza: 1605 mm

EQUIPAGGIAMENTI

- ABS
- Active Torque Vectoring
- Airbag guida
- Airbag passeggero
- Airbag SRS ginocchia
- Airbag SRS laterali lato guida e passeggero
- Airbags SRS frontali
- Airbags SRS a tendina (frontali e posteriori, entrambi i lati)
- Appoggiatesta posteriori
- Assistente attivo mantenimento traiettoria
- Autoradio
- Avviso del cambio di corsia
- Bracciolo anteriore con vano portaoggetti
- Cambio automatico CVT Lineartronic
- Cerchi in lega leggera 18"
- Chiave con transponder
- Chiusura centralizzata con telecomando integrato nella chiave
- Climatizzatore automatico bi-zona con filtro anti-polline
- Controllo automatico adattivo della velocità
- Controllo elettronico della trazione
- Correttore assetto fari
- Cruise control
- Fari a LED autolivellanti
- Fari ad attivazione automatica
- Fari anteriori a LED
- Fari fendinebbia anteriori
- Frenata automatica di emergenza
- Funzione di memorizzazione posizione sedile lato guida
- Immobilizzatore
- Indicatore temperatura esterna
- Navigatore satellitare
- Pretensionatore cinture
- Radio DAB
- Retrovisori elettrici
- Retrovisori esterni ripiegabili elettricamente
- Riconoscimento pedone
- Schienale posteriore abbattibile separatamente (60/40)
- Sedile guida regolabile elettricamente con 8 modalità di regolazione con supporto lombare
- Sedile guida regolabile in altezza
- Sedili in pelle
- Servosterzo
- Sistema audio Premium con display da 8,4" con s.navig. e 12 altoparl.Hraman/Kardon, 1 cd + RADIO DAB

- Sistema di accesso e avviamento a pulsante senza chiave
- Sistema di assistenza alla guida Subaru EyeSight v3
- Sistema di infotainment AppleCarPay/Android Auto
- Sistema VDC (Vehicle Dynamics Control) con tasto di esclusione
- Sistema vivavoce compatibile Bluetooth®
- SRVD - Subaru Rear Vehicle Detection
- Steering Responsive Headlights (SRH)
- Telecamera posteriore
- Tergilunotto
- Tetto apribile elettrico in cristallo con funzioni di scorrimento ed inclinazione
- Tetto panoramico
- Vetri elettrici anteriori
- Vetri elettrici posteriori
- Volante regolabile
- X-Mode e Sistema Hill Descent Control

NOTE

SUBARU Outback 2.5i GPL Premium Lineartronic AWD DATI PRINCIPALI: Immatricolazione: 08/2019 Chilometraggio: 157.000 km Carburante: Benzina / GPL Cambio: Automatico Lineartronic (7 rapporti) Potenza: 175 CV / 129 kW GARANZIA GUASTI 3 ANNI USATO SICURO FINANZIABILE ANCHE PER L'INTERO IMPORTO POSSIBILE PERMUTA EQUIPAGGIAMENTI E OPTIONAL: Trazione Integrale Permanente Symmetrical AWD con X-Mode Sistema di sicurezza attiva EyeSight (frenata d'emergenza e mantenimento corsia) Cruise Control Adattivo Tetto apribile elettricamente Interni in pelle totale beige con regolazione elettrica e memoria di posizione Sedili anteriori riscaldabili Sistema di navigazione satellitare con display touchscreen Radio DAB, Bluetooth, vivavoce e presa USB (anche posteriore) Sistema audio Harman Kardon Fari Full LED con lavafari e sensore luci/pioggia Telecamera di retromarcia e pulsante View per monitoraggio perimetrale Climatizzatore automatico bizona con bocchette posteriori Portellone posteriore ad apertura/chiusura elettrica con memoria d'altezza Volante multifunzione in pelle con leve del cambio (Paddle Shift) Keyless Entry & Button Start (avviamento a pulsante senza chiave) Cerchi in lega bicolore da 18" Retrovisori esterni regolabili e ripiegabili elettricamente Barre longitudinali al tetto integrate Monitoraggio angolo cieco (Blind Spot Detection) e assistente alla discesa NOTE E DISCLAIMER: Nel prezzo esposto sono esclusi il passaggio di proprietà, l'eventuale costo del bollo e la Garanzia Guasti. Il prezzo è valido SENZA ritiro permuta. In caso di permuta verrà applicata una maggiorazione di € 1.500,00 sul prezzo esposto. Le informazioni relative al veicolo contenute nell'annuncio sono puramente indicative e non costituiscono impegno contrattuale. Invitiamo il Cliente a contattare i nostri consulenti alle vendite per verificare l'effettiva disponibilità e le caratteristiche specifiche del mezzo.